

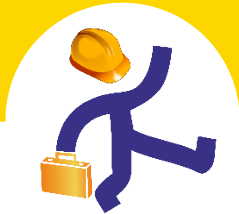

İSTİHDAM VE KARIYER KOORDİNATÖRLÜĞÜ
İŞLETMEDE MESLEKİ EĞİTİM BİRİMİ

«İşletmede Mesleki Eğitim Programı Tanıtımı ve Sistem Kullanımı»



İçindekiler

- İşletmede Mesleki Eğitim Nedir? **(3)**
- Öğrenci, Öğretim Elemanı ve İşveren Memnuniyet Anketleri **(4-7)**
- Hedef **(8)**
- Kapsam **(9)**
- İşletmede Mesleki Eğitim Kapsamındaki Fakülte/Okul ve Bölümler **(10)**
- Organizasyon Şeması (Merkez Koordinatörlük)**(11)**
- Organizasyon Şeması (Fakülte/MYO) **(12)**
- İşletmede Mesleki Eğitim Modeli **(13)**
- İşletmede Mesleki Eğitim Dersinin Süreçleri (Eğitim Öncesi) **(14)**
- İşletmede Mesleki Eğitim Dersinin Süreçleri (Eğitim Esnasında) **(15)**
- Eğitime Başlama Şartları **(16)**
- Sigorta ve Ücret **(17)**
- Öğrencilerin İzlenmesi ve Devamsızlık **(18)**
- İzin ve Sağlık Raporları **(19)**
- "İşletmede Mesleki Eğitim" Öğrencilerimize Neler Sağlayacak? **(20)**
- İşletmede Mesleki Eğitim Modülü Kullanımı **(21-37)**

İşletmede Mesleki Eğitim Nedir?

- «İşletmede Mesleki Eğitim» kesinlikle bir **staj programı değildir**.
- «İşletmede Mesleki Eğitim», öğretim programlarının son dönemine konulmuş bir ders olup, **devam zorunluluğu olan, iş yerlerinde tam zamanlı olarak yapılması gereken**, öğrencilerimizi uygulama becerisi yüksek, nitelikli öğrenciler olarak mezun etmek amacıyla uygulamaya konulan yeni bir uygulamalı eğitim modelidir.



İŞLETMEDE MESLEKİ EĞİTİM BİRİMİ

Öğrenci, Öğretim Elemanı ve İşveren Memnuniyet Anketleri:
«İşletmede Mesleki Eğitim modelinden genel olarak memnunum.»

MEMNUNİYET ORANI
(ÖĞRENCİ, 2017 - 2018)

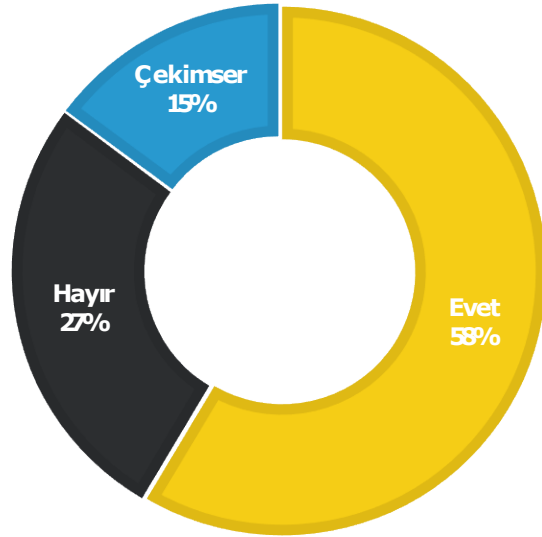

■ Evet ■ Hayır ■ Çekimser

MEMNUNİYET ORANI
(ÖĞRETİM ÜYELERİ, 2017 -2018)

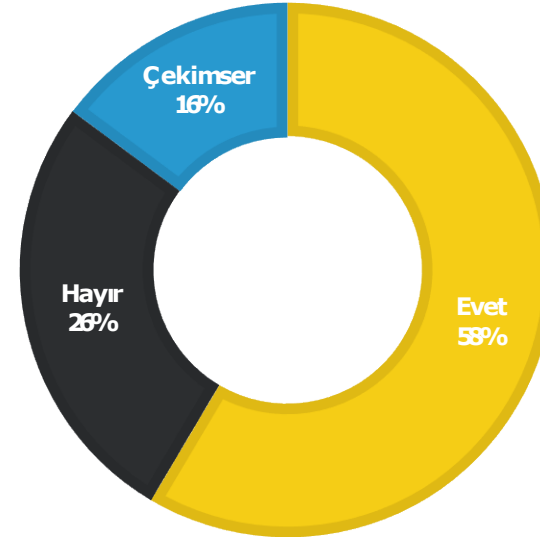

■ Evet ■ Hayır ■ Çekimser



Pandemi ilan edilmesi sonucunda İşletmede Mesleki Eğitimin uzaktan eğitim şeklinde gerçekleştirilmesi nedeniyle 2019-2020 eğitim dönemi için anket çalışması gerçekleştirilmemiştir.



İŞLETMEDE MESLEKİ EĞİTİM BİRİMİ

Öğrenci, Öğretim Elemanı ve İşveren Memnuniyet Anketleri:
«İşletmede Mesleki Eğitim modelinden genel olarak memnunum.»

MEMNUNİYET ORANI
(ÖĞRENCİ, 2018 - 2019)

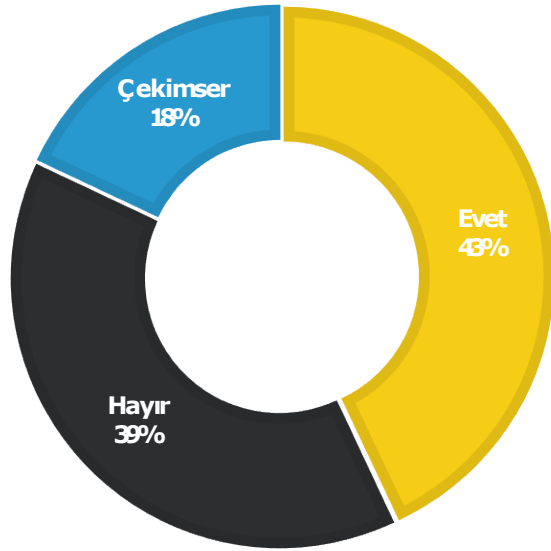

■ Evet ■ Hayır ■ Çekimser

MEMNUNİYET ORANI
(ÖĞRETİM ÜYELERİ, 2018 -2019)

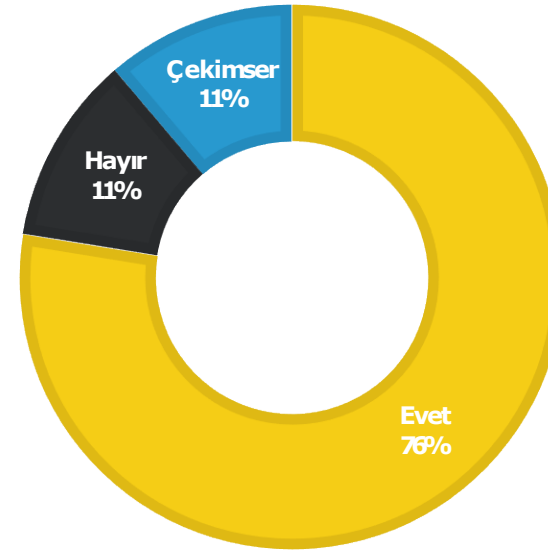

■ Evet ■ Hayır ■ Çekimser



Pandemi ilan edilmesi sonucunda İşletmede Mesleki Eğitimin uzaktan eğitim şeklinde gerçekleştirilmesi nedeniyle 2019-2020 ve 2020-2021 eğitim dönemleri için anket çalışması gerçekleştirilmemiştir.



İŞLETMEDE MESLEKİ EĞİTİM BİRİMİ

Öğrenci, Öğretim Elemanı ve İşveren Memnuniyet Anketleri:
«İşletmede Mesleki Eğitim nitelikli işgücü ihtiyacını gidermede etkilidir.»

MEMNUNİYET ORANI
(FİRMA, 2017 - 2018)

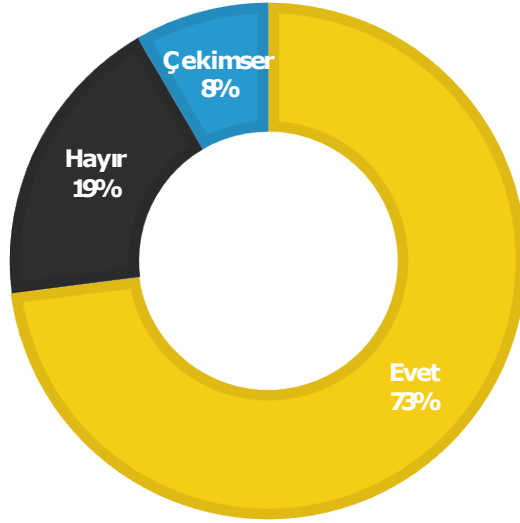

■ Evet ■ Hayır ■ Çekimser

MEMNUNİYET ORANI
(FİRMA, 2018 - 2019)

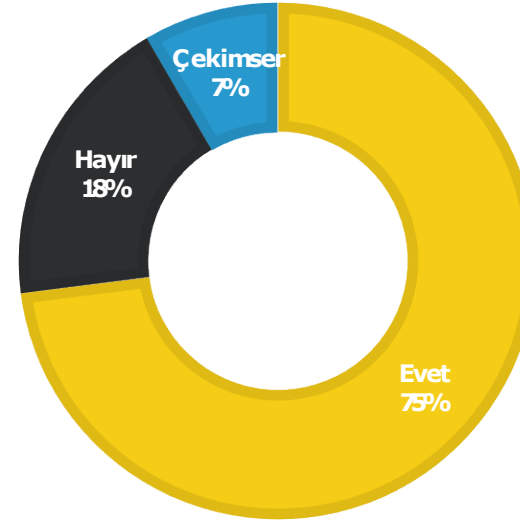

■ Evet ■ Hayır ■ Çekimser



Pandemi ilan edilmesi sonucunda İşletmede Mesleki Eğitimin uzaktan eğitim şeklinde gerçekleştirilmesi nedeniyle 2019-2020 ve 2020-2021 eğitim dönemleri için anket çalışması gerçekleştirilmemiştir.



İŞLETMEDE MESLEKİ EĞİTİM BİRİMİ

Öğrenci, Öğretim Elemanı ve İşveren Memnuniyet Anketleri:
«Mesleki uygulama yapan öğrenciyi mezuniyet sonrası işe almak isterim.»

MEMNUNİYET ORANI
(FİRMA, 2017 - 2018)

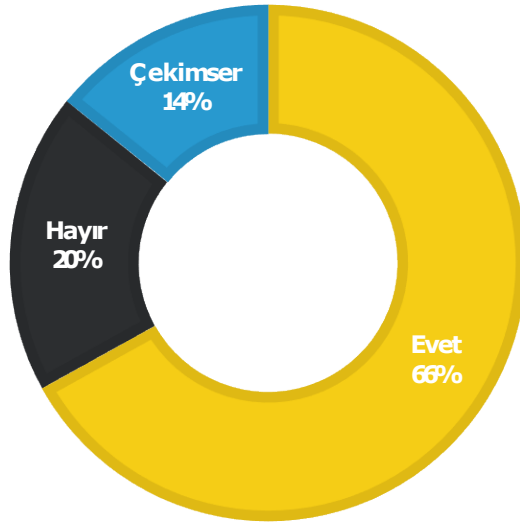

■ Evet ■ Hayır ■ Çekimser

MEMNUNİYET ORANI
(FİRMA, 2018 - 2019)

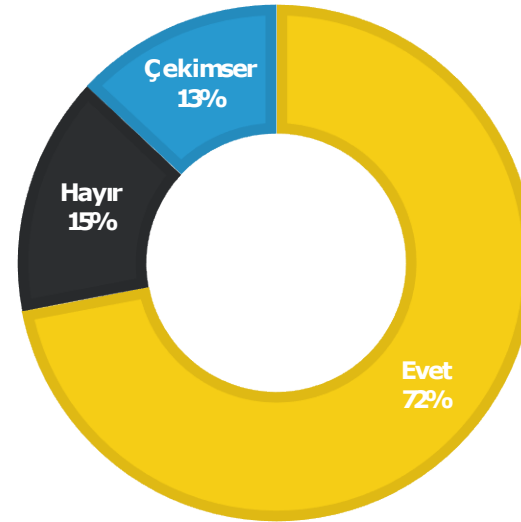

■ Evet ■ Hayır ■ Çekimser



Pandemi ilan edilmesi sonucunda İşletmede Mesleki Eğitimin uzaktan eğitim şeklinde gerçekleştirilmesi nedeniyle 2019-2020 ve 2020-2021 eğitim dönemleri için anket çalışması gerçekleştirilmemiştir.



Hedef



- Mezun öğrencilerimizin nitelikli istidam edilebilirliklerini artırmak,
- İşdünyamızın nitelikli iş gücü talebini karşılamak,
- Daha dinamik üniversite - sanayi işbirliği oluşturmak.

İŞLETMEDE MESLEKİ EĞİTİM BİRİMİ

Kapsam



Fakülte ve yüksekokul öğrencilerimiz;

- 8 dönemlik öğrenim sürelerinin 7 dönemini üniversitede, son dönemini iş yerlerinde **(7+1)**,

Meslek yüksekokulu öğrencilerimiz,

- 4 dönemlik öğretim sürelerinin 3 dönemini üniversitede, son dönemini iş yerlerinde **(3+1)** tamamlayacaklardır.

HASAN FERDİ TURGUTLU TEKNOLOJİ FAKÜLTESİ - Yazılım Mühendisliği Ders Öğretim Planları

8. Dönem					
Kodu	Adı	T	L	P	AKTS
YZM 4102	İş Yeri Uygulama Eğitimi	5,00	0,00	0,00	30,00
Toplam		5,00	0,00	0,00	30,00

TURGUTLU MESLEK YÜKSEKOKULU - Makine Program Tanımı

4. Dönem					
Kodu	Adı	T	L	P	AKTS
AIT 2102	Atatürk İlkeleri ve İnkılap Tarihi	4,00	0,00	0,00	4,00
TDL 2102	Türk Dili	4,00	0,00	0,00	4,00
YDI 2102	İngilizce	4,00	0,00	0,00	4,00
MYO 2000	İş Yeri Uygulama Eğitimi	4,00	0,00	0,00	18,00
Toplam		16,00	0,00	0,00	30,00

İŞLETMEDE MESLEKİ EĞİTİM BİRİMİ

İşletmede Mesleki Eğitim Kapsamındaki Fakülte/Okul ve Bölümler

Hasan Ferdi Turgutlu Teknoloji Fakültesi

- Yazılım Mühendisliği
- Mekatronik Mühendisliği
- Makine Mühendisliği
- Enerji Sistemleri Mühendisliği

Fen –Edebiyat Fakültesi

- Biyoloji
- Fizik
- Kimya

Mühendislik Fakültesi

- Biyomühendislik
- Bilgisayar Mühendisliği
- Elektrik-Elektronik Mühendisliği
- Endüstri Mühendisliği
- Gıda Mühendisliği
- İnşaat Mühendisliği
- Makine Mühendisliği
- Metalurji ve Malzeme Mühendisliği

Uygulamalı Bilimler Fakültesi

- Finans ve Bankacılık

Akhisar Meslek Yüksekokulu

- Bilgisayar Programcılığı
- Makine
- Elektrik
- Kümes Hayvanları Yetiştiriciliği
- Laboratuvar Teknolojisi
- Zeytincilik ve Zeytin İşleme Teknolojisi

Alaşehir Meslek Yüksekokulu

- Bağcılık

Demirci Meslek Yüksekokulu

- Coğrafi Bilgi Sistemleri

Kırkağaç Meslek Yüksekokulu

- Bilgisayar Programcılığı

Köprübaşı Meslek Yüksekokulu

- Harita ve Kadastro

Kula Meslek Yüksekokulu

- Mimari Restorasyon

Manisa Meslek Yüksekokulu

- Bilgisayar Programcılığı
- Elektrik
- Endüstriyel Kalıpcılık
- İnşaat Teknolojisi
- Makine
- Makine Resim ve Kontrüksiyon
- Mekatronik

Salihli Meslek Yüksekokulu

- Bilgisayar Programcılığı

Sargöl Meslek Yüksekokulu

- Harita ve Kadastro
- Tapu ve Kadastro

Soma Meslek Yüksekokulu

- Elektrik
- Makine
- Madencilik Teknolojisi
- Mekatronik
- Biyomedikal Cihaz Teknolojisi

Turgutlu Meslek Yüksekokulu

- Bilgisayar Programcılığı
- Elektrik
- Elektronik Teknolojisi
- Kontrol ve Otomasyon Teknolojisi
- Makine
- İnşaat Teknolojisi
- Yapı Denetim
- Geoteknik

Tütün Eksperliği Yüksekokulu

- Tütün Eksperliği



ORGANİZASYON YAPISI VE BİRİMLERİ

İSTİHDAM VE KARIYER KOORDİNATÖRLÜĞÜ

Uçtan Uca Öğrenci Kariyeri

İSTEĞE BAĞLI STAJ

İŞLETMEDE MESLEKİ EĞİTİM

MEZUNLAR VE KARIYER

Önlisans, Lisans ve Yüksek lisans öğrencilerinin 1. sınıf sonundan itibaren yapabilecekleri gönüllü uygulama

YÖK Çerçeve Yönetmeliği kapsamında Önlisans ve Lisans öğrencilerinin ilgili dönemlerinde yapacakları 15 haftalık Uygulamalı Eğitim

Mezun ve kariyer iş ve işlemlerinin takibi ile istihdam olanaklarının ve ilanların mezunlar ile paylaşılması

Öğrenci Üniversitemize adım attığında gönüllü ve zorunlu olarak sanayi deneyimi kazanacak

Sanayi deneyimi kazandığı işletmede veya talep ilanı olan işletmede kariyerine başlaması sağlanacak

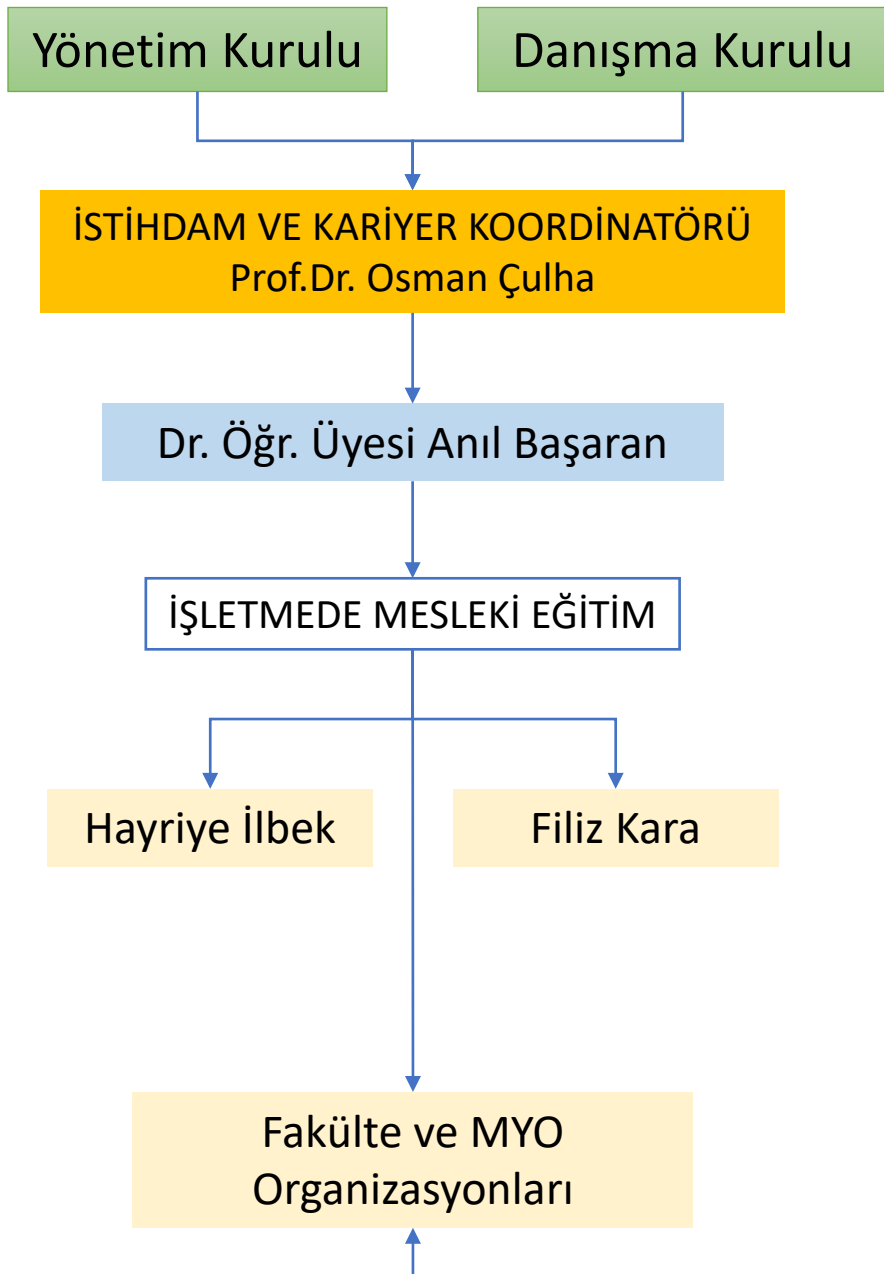

- Fakültelerde dekanın başkanlığında, öğrenci işlerinden sorumlu dekan yardımcısı (İŞTAK Koordinatörü), bölüm başkanları ve fakülte sekreteri (İŞTAK Sekreteri)
- Yüksekokul/Meslek yüksekokullarında müdürün başkanlığında, öğrenci işlerinden sorumlu müdür yardımcısı (İŞTAK Koordinatörü), bölüm başkanları ve yüksekokul sekreterlerinden (İŞTAK Sekreteri) oluşan komisyon

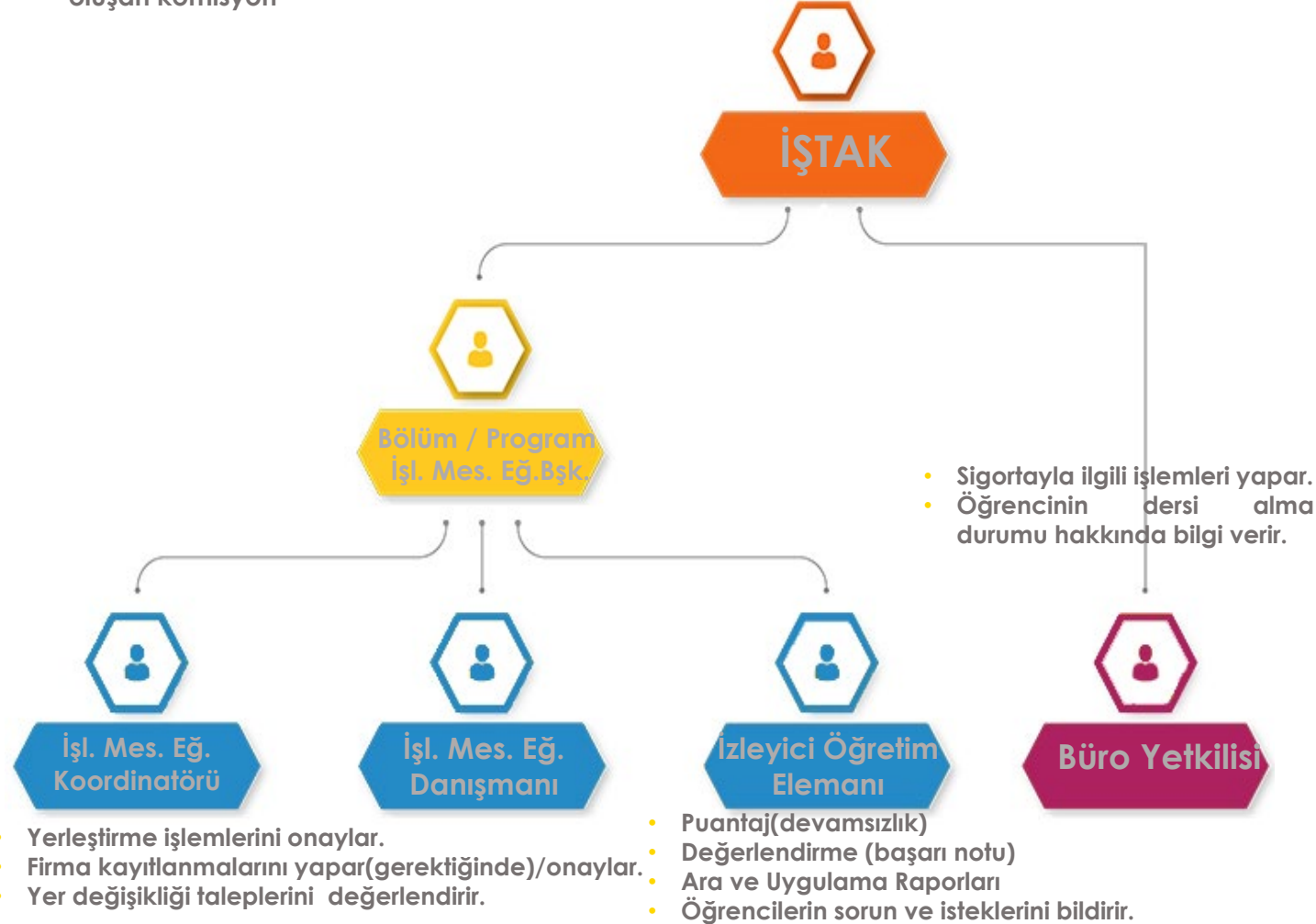

İŞLETMEDE MESLEKİ EĞİTİM BİRİMİ

İşletmede Mesleki Eğitim Modeli

Ücret

- 3308 Sayılı Kanundaki haklardan yararlanırlar
- 2547 sayılı Yükseköğretim Kanununun Geçici 74 üncü maddesi uygulanır.

Değerlendirme

- İzleyici Öğretim Elemanı ve/veya komisyon Başarı Notunu belirler ve sisteme ders notu olarak işlenir.
- Bu değerlendirme notu akademik başarı notu değerlendirmelerine dahil edilir.

Öncelikler

- İş Yerlerinin (ime.cbu.edu.tr) adresinden kayıtlınması ve öğrenci talebinde bulunması
- Öğrenci talebinde bulunması

Süre

- Son dönem süresince okula gelmeden
- **15 Hafta**
- **Tam zamanlı** (Haftanın 5 günü)
- Kesintisiz

Ön Şartlar

- Mezun konumunda olmak
- Son dönem öncesi tüm dersleri almış ve başarmış olmak
- GANO 4.00/2.00

Sigorta

- 5510 sayılı kanuna göre Üniversite tarafından yapılır ve takip edilir.
- «İş Kazası ve Meslek Hastalığı»

Eğitim Sorumluları

- İzleyici Öğretim Elemanı
- Eğitimci Personel

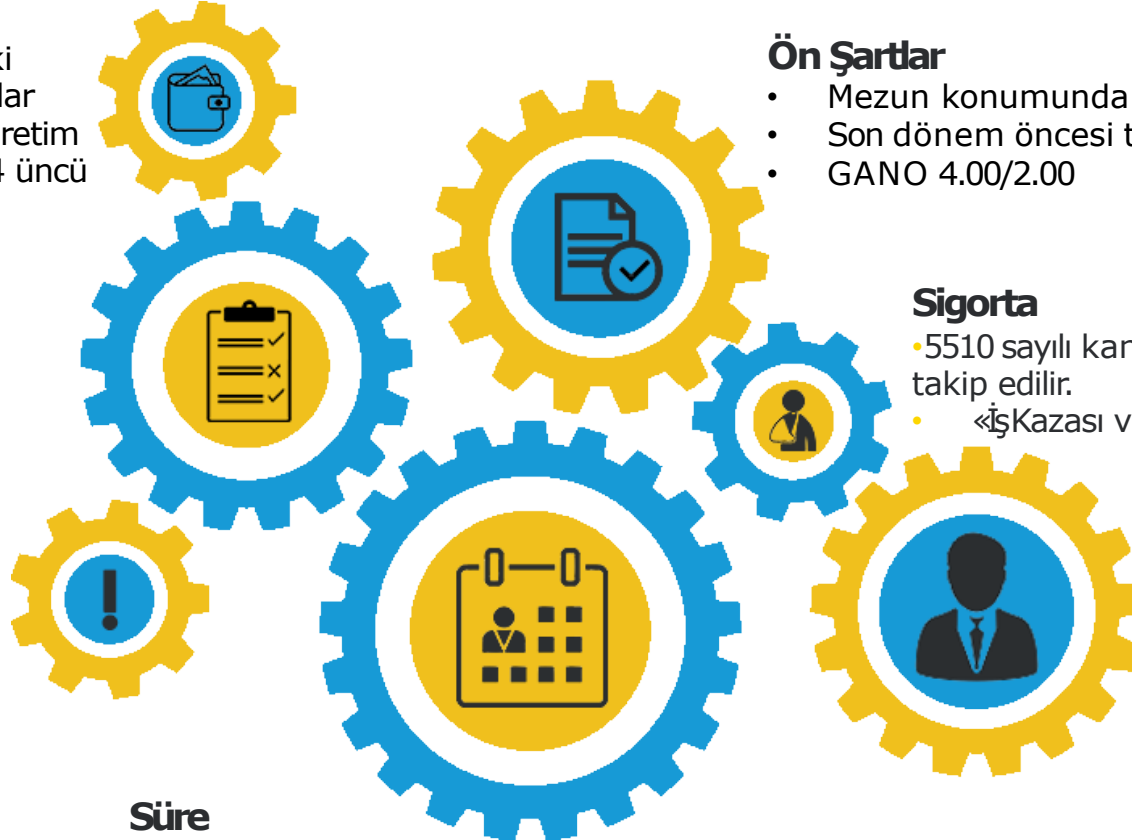

İŞLETMEDE MESLEKİ EĞİTİM BİRİMİ

İşletmede Mesleki Eğitim Dersinin Süreçleri (Eğitim Öncesi)



Firmanın ime.cbu.edu.tr adresinden kayıt olması ve öğrenci talebinde bulunması

- Firma sisteme kayıt olduktan sonrakayıt esnasında belirtmiş olduğu **cep telefonuna kullanıcı adı (e-posta adresi) ve şifre** gönderilir.



İşletmede Mesleki Eğitim Öğrenci Kabul Formu'nun doldurulması ve teslim edilmesi

- Birtanesi **iş yerinde*** diğeri **koordinatör/öğrenci işlerinde** kalmak üzere (**2 nüsha halinde**)

*İşyerinde kalacak olan nüshayı da **koordinatörünüze** imzalatıp teslim etmeniz gerekmektedir. (elden, posta yoluyla vb. teslim yöntemini koordinatör belirler.)

Öğrenciler "İşletmede Mesleki Eğitim Öğrenci Kabul Formu**" nu akademik takvimde belirtilen tarihe kadar teslim ederler. Bu formu doldurmayan ve zamanında teslimetmeyen öğrenciler İşletmede Mesleki Eğitim'e başlayamazlar.



Talep işlemlerinin kontrolü

- UBS hesabınızda yer alan «**İşletmede Mesleki Eğitim** » sekmesi altından veya
- Talep süreçleri sona ermeden önce firmanızın «**Talep Belirleme**» ekranından veya
- Koordinatörünüz aracılığıyla kontrolünü sağlayabilirsiniz.



İşletmede Mesleki Eğitim dersini almaya hak kazanan öğrencilerin ilanı

- Öğrenciler, **fakültelerinin/okullarının kendi web siteleri** üzerinden veya uygun gördükleri iletişim yöntemiyle duyurulur.



Sigorta İşlemleri

- Okul/fakültelerin ilgili birimleri tarafından** öğrencilerin sigorta işlemleri gerçekleştirilir.



İşletmede Mesleki Eğitim Dersinin başlaması

- Öğrenciler haftada **45 saatten fazla** çalıştırılmazlar
- Çalışma gün ve saatleri iş yerlerince düzenlenir.
- İşletmede Mesleki Eğitim süresince iş yerlerinin çalışma şartlarına uyarlar.
- İşyerlerinde, **vardiyalı** çalıştırılması düşünülen öğrenciler için, **öğrencinin istemi ve kayıtlı olduğu okulun Bölüm İşletmede Mesleki Eğitim Koordinatörü'nden onay alınması gerekir.**
- Vardiyalı çalışmalara katılan öğrencilerin yasal sorumluluğu **öğrencilere ve işyerine** aittir.

İŞLETMEDE MESLEKİ EĞİTİM BİRİMİ

İşletmede Mesleki Eğitim Dersinin Süreçleri (Eğitim Esnasında)



Devamsızlık (puantaj)

- Her ayın ilk haftası bir önceki aya ait devamsızlık (puantaj) bilgileri sistem üzerinden firmaya doldurtulur.
- Devamsızlık bilgilerinizi UBS üzerinden **İzleyici Öğretim Elemanı** onaylar.
- **Ayın 14'ünden sonra** yapılacak değişiklikler (unutma, hatalı bildirim vb.) için **öğrenci işlerine dilekçe** verilmesi gerekmektedir. (iş yerinden alınacak devam durumu da eklenerek)

İşYeri Eğitim Sorumlusu bilgilerinin girilmesinin sağlanması

- Firmada dersin alındığı süre boyunca öğrenciden sorumlu olan kişinin UBS üzerinden işlenmesi

Ara Rapor teslimi

- Uygulama takviminde belirtilen tarih aralıklarında **Ara Rapor* İzleyici Öğretim Elemanı'na** teslim edilir.
- *Ara Rapor ile ilgili **tüm içerik, teslim yöntemi vb. durumlar her fakülte/okul tarafından ayrı ayrı** olarak değerlendirilir.

İşletmede Mesleki Eğitim Dersinin bitişi

Eğitici Personel'in sistem üzerinden öğrencinin değerlendirme formunu dondurması

- Eğitimin bitiş tarihinden **itibaren 5 gün içerisinde (en geç 7 gün içerisinde)** sistem üzerinden girilmesi gerekmektedir.

Uygulama Raporu teslimi

- Uygulama takviminde belirtilen tarih aralıklarında **Uygulama Raporu* İzleyici Öğretim Elemanı'na** teslim edilir.
- *Uygulama Raporu ile ilgili **tüm içerik, teslim yöntemi vb. durumlar her fakülte/okul tarafından ayrı ayrı** olarak değerlendirilir.

İŞLETMEDE MESLEKİ EĞİTİM BİRİMİ

Eđitime Bařlama Őartları

Son dđnem ncesi;

- ✓ **Tm dersleri almıř** ve **bařarmıř** olmak (istisnası:Akhisar MYO zeytincilik blm),
- ✓ GANO'nun 4.00 zerinden **en az 2.00** olması gerekmektedir.
- ✓ Son dđnem ncesi, en fazla c dersin kalması ve/veya GANO' nun 2.00 dan dřk olması durumunda Őartların sađlayabilmesi iin **c dersten iřletmede mesleki eđitim ek sınav hakkı** verilir.
- ✓ Mezuniyet Őartlarını sađlayamayan đrenciler **«İřletmede Mesleki Eđitim»**e bařlayamazlar, Őartları sađlayabildikleri ilk dđnemde İřletmede Mesleki Eđitime bařlayabilirler.



İŞLETMEDE MESLEKİ EĞİTİM BİRİMİ

Sigorta

- Öğrencilerin sigorta primleri 5510 sayılı Sosyal Sigortalar ve Genel Sağlık Sigortası Kanunu'na göre Manisa Celal Bayar Üniversitesi tarafından ödenir ve takip edilir.
- İşyerleri, İşletmede Mesleki Eğitim sırasında meslek hastalığı veya iş yeri kazasına uğrayan öğrencilerle ilgili, SGK'nın 29.09.2016 tarih ve 2016/21 sayılı genelgesine göre işlem yapar ve öğrenciden sorumlu **İzleyici Öğretim Elemanı'na en geç 2 gün içerisinde bilgi verir ve raporun aslını teslim eder.**

Ücret

- 3308 sayılı kanundaki haklardan yararlanırlar.
- 2547 sayılı Yükseköğretim Kanununun Geçici 74 üncü maddesi uygulanır.



Öğrencilerin İzlenmesi

Öğrencilerimizin iş yerlerinde buldukları süre içinde, eğitim ve izleme işlerinden iki kişi sorumlu olacaktır. Bu kişiler;

- ✓ "İzleyici Öğretim Elemanı" (**üniversitetarafından görevlendirilecek öğretim elemanı**)
- ✓ «Eğitici Personel" (**İşYeri Yetkilisi tarafından öğrencinin eğitiminden sorumlu olarak görevlendirilen kişi**)

*Öğrenciler, eğitimleriyle ilgili her türlü mazeret, sorun ve isteklerini «**Eğitici Personel**» ve/veya «**İzleyici Öğretim Elemanları**» na bildirirler.



Devamsızlık

- ✓ Toplam devamsızlık süresi **10 iş günüdür.**
- ✓ Mazeretsiz **3 gün üst üste devamsızlık** başarısızlık nedenidir.



İzin

- ✓ İşyerinden **Eğitici Personel'in** izni ve onayı olmaksızın ayrılamazlar.
- ✓ İzinler de **devamsızlık** olarak sayılır.



Sağlık Raporları

- ✓ Raporlar **devamsızlıktan** sayılır.
- ✓ Öğrenci, **Eğitici Personel ve İzleyici Öğretim Elemanı'nı 2 gün** içerisinde bilgilendirir ve raporun aslını iletir veya iletilmesi sağlar.



“İşletmede Mesleki Eğitim” Öğrencilerimize Neler Sağlayacak?

- Öğrencilerimiz eğitimleri süresince mesleki alanlarıyla ilgili kazandıkları teorik bilgilerini “**İşletmede Mesleki Eğitim**” dersi adı altında iş yerlerinde uzman kişilerin rehberliğinde yapacakları uygulamalı eğitimle bütünleştirerek, nitelikli istihdama yönelik yetişmeleri için gerekli olan uygulama becerilerini geliştirebilecekler,
- İş yerlerindeki deneyim ve tecrübeleri yerinde öğrenecek, takım çalışması, iş disiplini ve sorumluluk alma becerileri artacak,
- İşdünyasıyla okurken tanışma fırsatı bulacaklar, mezuniyet sonrası iş yerlerine adaptasyon sorunu yaşamayacaklar,
 - İşyerlerinde kendilerini geliştirme fırsatı bulacaklar, tecrübeleri, özgüvenleri artacak, gelecekleriyle ilgili kariyer planlaması yapabilecekler,
 - Öğrencilerimiz okurken iş hayatıyla tanışma **ve iş bulma** fırsatı bulacaklar, **4 aylık iş tecrübesine sahip** olarak mezun olacaklar.



İşletmede Mesleki Eğitim Modülü Kullanımı

İŞLETMEDE MESLEKİ EĞİTİM BİRİMİ

Firmalar «ika.mcbu.edu.tr» adresi üzerinden Koordinatörlük web sitesine giriş yaparak İME'ye tıklanır.



The image shows a screenshot of the İKA website. The top navigation bar includes links for HAKKIMIZDA, YÖNETİM, FAALİYET ALANLARIMIZ, İŞKUR KAMPÜS, PAYDAŞLAR, MEVZUAT, İSTATİSTİKLER, and İLETİŞİM. The main content area features three large icons: İKA (İstihdam ve Karier Koordinatörlüğü), İBS (İsteğe Bağlı Staj), and İME (İşletmede Mesleki Eğitim). A red arrow points to the İME icon. Below the icons, there is a banner for ÜNİVERSİTEYE BAŞLADIĞINIZDAN İTİBAREN HER ZAMAN SİZİNLEYİZ. The banner also includes a small icon for MEZUNLAR VE KARIYER.

İŞLETMEDE MESLEKİ EĞİTİM BİRİMİ

Firmalar «Yeni İşletme Kaydı» butonunu kullanarak sistem üzerinden kayıt oluştururlar.

ika.mcbu.edu.tr/Sayfa/islemedemeslekiegitim

ner... Rapor Kataloğu | Ce... Firma Girişi UygulamaZ.cbu.edu... Manisa Celal Bayar..

ika@cbu.edu.tr +90 236 201 1069 - 1063 - 2045 - 2048

İŞLETME GİRİŞİ YENİ İŞLETME KAYDI

MANISA CELAL BAYAR ÜNİVERSİTESİ 30^{YIL}

HAKKIMIZDA YÖNETİM FAALİYET ALANLARIMIZ İŞKUR KAMPUS PAYDAŞLAR MEVZUAT İSTATİSTİKLER İLETİŞİM

ÜNİVERSİTEYE BAŞLADIĞINIZDAN İTİBAREN HER ZAMAN SİZİNLEYİZ.

Manisa Celal Bayar Üniversitesi
Yeni İş Yeri Kaydı

Firmanızı daha önceden bir kez kayıt ettiyseniz tekrar kayıt oluşturmanıza gerek yoktur. Her firmanın kaydının bir kez yapılması yeterlidir. İşyeri bilgilerinizin kaydı Üniversite tarafından onaylandığında GSM numaranıza ve e-posta adresinize sisteme giriş bilgileriniz gönderilecektir. Bu bilgiler ile sisteme giriş yaparak öğrenci talebinde bulunabilirsiniz. Aşağıdaki bilgileri bir kereye mahsus doldurmanız yeterli olacaktır.

İlginizden dolayı teşekkür ederiz.

İş Yeri Çalışan Bilgileri : ** Öğrenci yerleştirmelerinde dikkate alınacaktır

<input type="checkbox"/> Bilgisayar Mühendisi	<input type="checkbox"/> İktisatçı
<input type="checkbox"/> Elektrik Elektronik Mühendisi	<input type="checkbox"/> İşletme
<input type="checkbox"/> Makine Mühendisi	<input type="checkbox"/> Kamu Yöneticisi
<input type="checkbox"/> Endüstri Mühendisi	<input type="checkbox"/> Maliyeci
<input type="checkbox"/> Mekatronik Mühendisi	<input type="checkbox"/> Siyaset Bilimci
<input type="checkbox"/> Gıda Mühendisi	<input type="checkbox"/> Lisans Mezunu (Diğer Sosyal Bilimler)
<input type="checkbox"/> Yazılım Mühendisi	
<input type="checkbox"/> İnşaat Mühendisi	
<input type="checkbox"/> Metalurji ve Malzeme Mühendisi	
<input type="checkbox"/> Mühendis(Diğer)	

Ücret İmkani : Var Yok
Servis İmkani : Var Yok
Yemek İmkani : Var Yok

İl : İlçe :

İl Seçiniz

Detaylı Adres :

GSM : ** Sisteme giriş bilgilerinizin ve bütün bilgilendirmelerin iletilmesi için kullanılacaktır
05554443322

Telefon :
02361112233

İş Yeri Yetkilisi :

8 a 5 d Doğrulama kodunu giriniz

✓ Firma Kaydını Tamamla

İŞLETMEDE MESLEKİ EĞİTİM BİRİMİ

Firmaların oluşturdukları kayıtlar kontrol edilir ve uygun görülmesi durumunda sistem üzerinden onaylanır.

Firma Yönetimi
Ana Sayfa > Firma Yönetimi

Firmalar

+ Yeni Firma Ekle

Firma Adı	Sektör Seçiniz	İl Seçiniz			Onay Durumunu Seçiniz	Filtrele
Firma Adı	Sektör	Bulunduğu Şehir	Onaylayan	Onay Tarihi	Onay Durumu	
	FINANS-YATIRIM-SİGORTA	İZMİR	Murat Can Başaran	04.07.2018 10:12:22	✓ Onaylandı	İşlemler
	İNŞAAT	KONYA	Özgür Hakan ÇAVUŞ	29.06.2018 17:03:42	✓ Onaylandı	İşlemler
	Diğer	KÜTAHYA	Mine UZUN ÇAM	26.06.2018 13:00:25	✓ Onaylandı	İşlemler
	PLASTİK SANAYİ	İZMİR	Murat Can Başaran	18.06.2018 08:34:10	✓ Onaylandı	İşlemler
	SAĞLIK	İSTANBUL	Murat Can Başaran	12.06.2018 08:30:41	✓ Onaylandı	İşlemler
	KAGIT-SELULOZ SANAYİ	İZMİR	Murat Can Başaran	11.06.2018 15:07:24	✓ Onaylandı	İşlemler

1 2 3 4 5 6 7 8 9 10 452 sayfa (2708 kayıt)



Onaylanan firmaların kayıt esnasından vermiş oldukları cep telefonlarına sisteme giriş yapabilmeleri için «**kullanıcı adı**» ve «**şifre**» bilgileri gönderilir.

İŞLETMEDE MESLEKİ EĞİTİM BİRİMİ

Firmalar «**İşletme Girişi**» butonu ile kendileriyle paylaşılan SMS'teki bilgileri kullanarak sisteme giriş yaparlar.

ika.mcbu.edu.tr/Sayfa/isletmedemeslekiegitim

Rapor Kataloğu | Ce... Firma Girişi uygulama2.cbu.edu... Manisa Celal Bayar...

ika@cbu.edu.tr +90 236 201 1069 - 1063 - 2045 - 2048

MANISA CELAL BAYAR ÜNİVERSİTESİ 30^{YIL}

HAKKIMIZDA YÖNETİM FAALİYET ALANLARIMIZ İŞKUR KAMPÜS PAYDAŞLAR MEVZUAT İSTATİSTİKLER İLETİŞİM

ÜNİVERSİTEYE BAŞLADIĞINIZDAN İTİBAREN HER ZAMAN SİZİNLEYİZ.

MEZUNLAR KARIYER

İŞLETME GİRİŞİ YENİ İŞLETME KAYDI

Manisa Celal Bayar Üniversitesi

İçeri Uyumlu Yönetim Sistemi
İşletmede Mesleki Eğitim Yönetim Sistemi

Kullanıcı Adı (Kurumsal E-Posta Adresiniz)

Şifre

Giriş Yap

Yeni İş Yeri Kaydı

Şifremi Unuttum

Manisa Celal Bayar Üniversitesi BAUM

İŞLETMEDE MESLEKİ EĞİTİM BİRİMİ

Firma Ana Sayfası

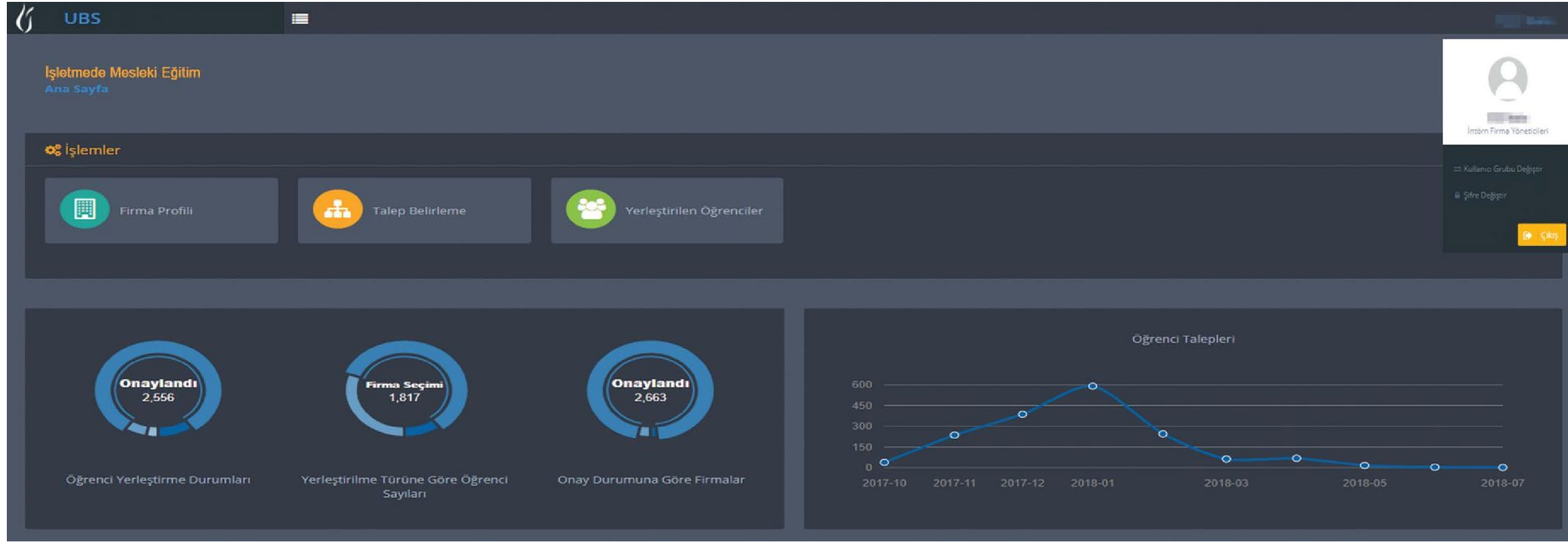

Firmalar bu ekran üzerinden;

«**Firma Profili**» ekranı ile, firma bilgilerini güncelleyebilir,

«**Talep Belirleme**» ekranı ile, öğrenci talebinde bulunabilir,

«**Yerleştirilen Öğrenciler**» ekranı ile, İşletme Mesleki Eğitim alan öğrenci/öğrencilerle ilgili işlemleri gerçekleştirebilirler.

İŞLETMEDE MESLEKİ EĞİTİM BİRİMİ

Firmalar, «**Talep Belirleme**» ekranıyla, «**Meslek Alanından Öğrenci Talebi**» veya «**Bireysel Öğrenci Talebi**» yöntemiyle öğrenci talebinde bulunabilirler.

UBS

Talep Belirleme

Ana Sayfa > Talep Belirleme

Firma Kontenjan Talepleri

2017 Bahar Dönemi Öğrenci Talepleri

Bireysel öğrenci ve/veya meslek alanından birden fazla talepte bulunabilirsiniz.

+ Meslek Alanından Öğrenci Talebi + Bireysel Öğrenci Talebi

Bireysel Öğrenci Talebi : Çalışmak istediğiniz öğrencinin numarasını girerek talepte bulunabileceğiniz alandır.

Meslek Alanından Öğrenci Talebi : İhtiyaç duyduğunuz meslek alanından öğrenci talebinde bulunabileceğiniz alandır.

Önemli Not : Talep alanları ayrı ayrı olup bir alandan yapmış olduğunuz talep için mükerrer talep oluşmaması adına, diğer alandan aynı kişi için talep oluşturmanıza gerek bulunmamaktadır.

İŞLETMEDE MESLEKİ EĞİTİM BİRİMİ

Firmalar, «Meslek Alanından Öğrenci Talebi» ile, açılan bölüm listesinden iş yerlerinde eğitim almasını istedikleri öğrenci/öğrencilerin bölümünü seçebilirler.

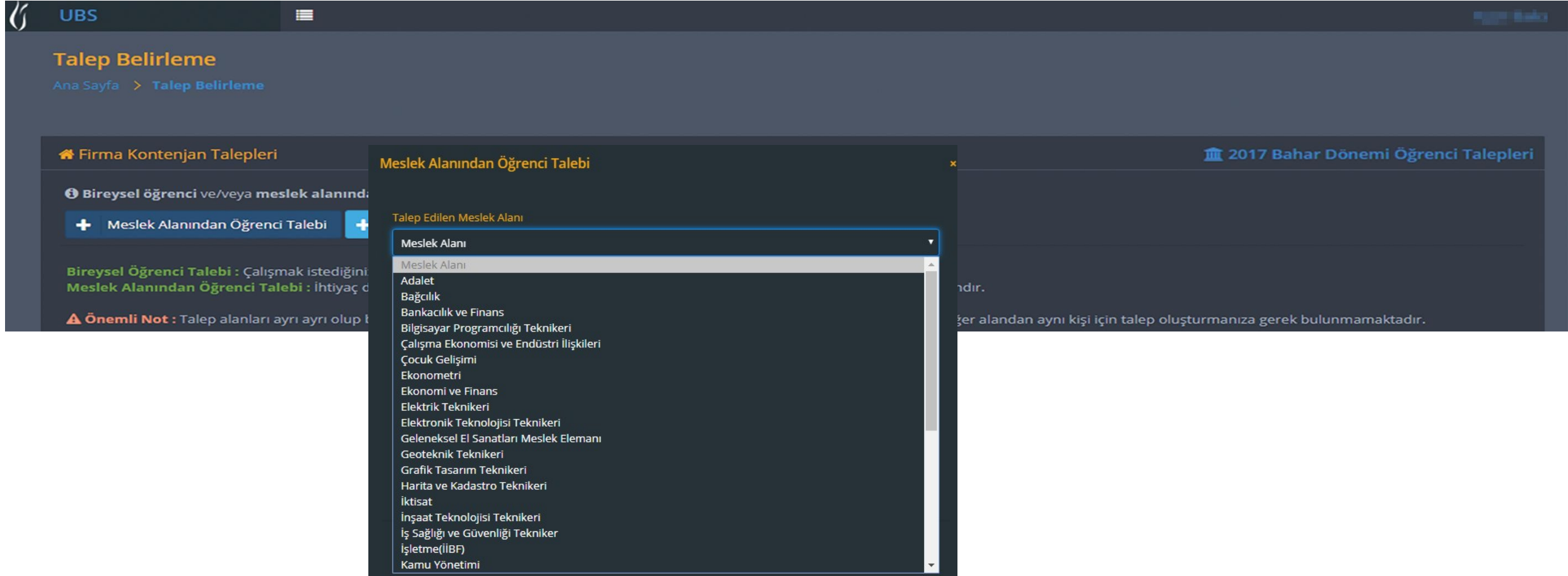

The screenshot displays the UBS portal interface for 'Talep Belirleme' (Request Selection). The main heading is 'Talep Belirleme' with a breadcrumb trail 'Ana Sayfa > Talep Belirleme'. Below this, there is a section for 'Firma Kontenjan Talepleri' (Company Quota Requests) with a sub-section for 'Bireysel öğrenci ve/veya meslek alanından' (Individual student and/or profession area). A button labeled '+ Meslek Alanından Öğrenci Talebi +' is visible. Below the button, there are two lines of text: 'Bireysel Öğrenci Talebi : Çalışmak istediğini' and 'Meslek Alanından Öğrenci Talebi : İhtiyaç d'. An 'Önemli Not' (Important Note) states: 'Talep alanları ayrı ayrı olup t'. A modal window titled 'Meslek Alanından Öğrenci Talebi' is open, showing a list of professions to be selected. The list includes: Adalet, Bağcılık, Bankacılık ve Finans, Bilgisayar Programcılığı Teknikeri, Çalışma Ekonomisi ve Endüstri İlişkileri, Çocuk Gelişimi, Ekonometri, Ekonomi ve Finans, Elektrik Teknikeri, Elektronik Teknolojisi Teknikeri, Geleneksel El Sanatları Meslek Elemanı, Geoteknik Teknikeri, Grafik Tasarım Teknikeri, Harita ve Kadastro Teknikeri, İktisat, İnşaat Teknolojisi Teknikeri, İş Sağlığı ve Güvenliği Tekniker, İşletme (İİBF), and Kamu Yönetimi. The background shows a '2017 Bahar Dönemi Öğrenci Talepleri' (2017 Spring Semester Student Requests) section with a partially visible message: 'dır.' and 'şer alandan aynı kişi için talep oluşturmanıza gerek bulunmamaktadır.'

İŞLETMEDE MESLEKİ EĞİTİM BİRİMİ

Firmalar, bölüm listesinden seçim yaptıktan sonra, talep ettikleri öğrenci sayısını ve diğer bilgileri de girerek, «Talebi Oluştur» butonuna basarak, «Meslek Alanından Öğrenci Talebi» yöntemiyle talep işlemlerini tamamlarlar.

UBS

Talep Belirleme

Ana Sayfa > Talep Belirleme

Firma Kontenjan Talepleri

Bireysel öğrenci ve/veya meslek alanından

Meslek Alanından Öğrenci Talebi

Bireysel Öğrenci Talebi : Çalışmak istediğini
Meslek Alanından Öğrenci Talebi : İhtiyaç c

Önemli Not : Talep alanları ayrı ayrı olup l

Meslek Alanından Öğrenci Talebi

Talep Edilen Meslek Alanı
Uluslararası Ticaret

Talep Edilen Öğrenci Sayısı
1

Vardiya Var Yok Şantiye Var Yok

Açıklama

Kapat Talebi Oluştur

2017 Bahar Dönemi Öğrenci Talepleri

landır.

diğer alandan aynı kişi için talep oluşturmanıza gerek bulunmamaktadır.

İŞLETMEDE MESLEKİ EĞİTİM BİRİMİ

Meslek alanından yapılmış olan talep aşağıdaki şekilde gözükcektir:

UBS

Talep Belirleme

Ana Sayfa > Talep Belirleme

Firma Kontenjan Talepleri

2017 Bahar Dönemi Öğrenci Talepleri

Bireysel öğrenci ve/veya meslek alanından birden fazla talepte bulunabilirsiniz.

+ Meslek Alanından Öğrenci Talebi + Bireysel Öğrenci Talebi

Bireysel Öğrenci Talebi : Çalışmak istediğiniz öğrencinin numarasını girerek talepte bulunabileceğiniz alandır.

Meslek Alanından Öğrenci Talebi : İhtiyaç duyduğunuz meslek alanından öğrenci talebinde bulunabileceğiniz alandır.

Önemli Not : Talep alanları ayrı ayrı olup bir alandan yapmış olduğunuz talep için mükerrer talep oluşmaması adına, diğer alandan aynı kişi için talep oluşturmanıza gerek bulunmamaktadır.

Meslek Alanından Öğrenci Talepleri

Alan Adı	Öğrenci Sayısı	
Uluslararası Ticaret	1	İşlemler

İŞLETMEDE MESLEKİ EĞİTİM BİRİMİ

Firmalar, «**Bireysel Öğrenci Talebi**» yöntemiyle, **öğrencinin T.C. kimlik numarasını ilgili alana girdikten sonra «Ara» butonu basarlar ve karşılanna ilgili öğrencinin bilgileri geldikten sonra «Öğrenciyi Ekle» butonuna basarak iş yerlerinde eğitim almasını kabul ettikleri öğrenciyi talep edebilirler.**

UBS

Talep Belirleme

Ana Sayfa > Talep Belirleme

Firma Kontenjan Talepleri

2017 Bahar Dönemi Öğrenci Talepleri

Bireysel öğrenci ve/veya meslek alanından

Meslek Alanından Öğrenci Talebi

Bireysel Öğrenci Talebi : Çalışmak istediğin
Meslek Alanından Öğrenci Talebi : İhtiyaç

Önemli Not : Talep alanları ayrı ayrı olup

Meslek Alanından Öğrenci Talebi

Alan Adı

Uluslararası Ticaret

Kontenjan Talebi

Talep ettiğiniz öğrencinin TC Kimlik numarasını yazınız.

Ara

Kapat

Öğrenci Sayısı

1

İşlemler

İŞLETMEDE MESLEKİ EĞİTİM BİRİMİ

T.C kimlik numarası (Bireysel Öğrenci Talebi) girilerek yapılmış olan talep aşağıdaki şekilde gözükecektir:

UBS

Talep Belirleme

Ana Sayfa > Talep Belirleme

Firma Kontenjan Talepleri

2017 Bahar Dönemi Öğrenci Talepleri

Bireysel öğrenci ve/veya meslek alanından birden fazla talepte bulunabilirsiniz.

+ Meslek Alanından Öğrenci Talebi + Bireysel Öğrenci Talebi

Bireysel Öğrenci Talebi : Çalışmak istediğiniz öğrencinin numarasını girerek talepte bulunabileceğiniz alandır.
Meslek Alanından Öğrenci Talebi : İhtiyaç duyduğunuz meslek alanından öğrenci talebinde bulunabileceğiniz alandır.

Önemli Not : Talep alanları ayrı ayrı olup bir alandan yapmış olduğunuz talep için mükerrer talep oluşmaması adına, diğer alandan aynı kişi için talep oluşturmanıza gerek bulunmamaktadır.

Meslek Alanından Öğrenci Talepleri

Alan Adı	Öğrenci Sayısı	
Uluslararası Ticaret	1	İşlemler

Bireysel Öğrenci Talepleri

T.C. Kimlik	Ad	Soyad	Fakülte/Yüksekokul	Bölüm/Program	Onay Durumu	
9999999999999999	ÖZKAN	AKINLI	AKHISAR MESLEK YÜKSEKOKULU	Elektrik	✓ Onaylandı	Sil

İŞLETMEDE MESLEKİ EĞİTİM BİRİMİ

Firmalar, «**Yerleştirilen Öğrenciler**» ile iş yerlerinde eğitim görmekte olan öğrencileri görebilmekte, **İzleyici Öğretim Elemanı ile SMS ile** iletişime geçebilmekte, «**Eğitici Personel**» atayabilmekte, «**Öğrenci İşlemleri**» seçeneğiyle öğrenciler hakkında bilgi alabilmekte, «**Puantaj**»larını (**devamsızlık**) girebilmekte, dönem sonu «**Değerlendirme**» formunu doldurabilmektedirler.

UBS

Yerleştirilen Öğrenciler

Ana Sayfa > Öğrenciler

Yerleştirilen Öğrenciler

Seçili Öğrenciler İçin İzleyici Öğretim Elemanına Sms Gönder

#	Öğrenci No	Adı Soyadı	Başlama Tarihi	İzleyici Öğretim Elemanı	Eğitici Personel	Haziran Ayı Puantaj Onayı	İşlemler
<input type="checkbox"/>	050300001	ÖZGEN	05.03.2018	ÖZGEN	ÖZGEN	Firma Onayladı	İşlemler
<input type="checkbox"/>	050300002	AKOĞLU	19.03.2018	ÖZGEN	ÖZGEN	Firma Onayladı	Öğrenci İşlemleri Eğitici Personel Ata Atamayı Kaldır

İŞLETMEDE MESLEKİ EĞİTİM BİRİMİ

Firmalar, «**Yerleştirilen Öğrenciler**» ekranında «**İşlemler >Eğitici Personel Ata**» adımlarını takip ederek, karşlarına gelen alanları doldurarak, ilgili öğrenci için «**Eğitici Personel**» atayabilmektedirler. Lütfen bilgileri girdikten sonra «**Öğrenciye Ata**» butonuna basmayı unutmayınız.

Eğitici Personel Atama

+ Listeye Yeni Eğitici Personel Ekle

Adı:

Adı

Soyadı:

Soyadı



E-Posta Adresi :

info@info.com

Telefon :

05551112233

Sorumlu Kişi Ekle

Ad Soyad	E-Posta Adresi	Telefon	İşlem
			 

 Kayıtlı firma sorumlunuz bulunmamaktadır.
Yukardaki bilgileri doldurup kaydet butonuna tıklayarak yeni firma sorumlusu ekleyiniz.

Eğitici Personel Atama

+ Listeye Yeni Eğitici Personel Ekle

Ad Soyad	E-Posta Adresi	Telefon	İşlem
			 



Eğitici Personel atamasını gerçekleştirebilmek için, ilgili öğrencinin ders kayıt döneminde İşletmede Mesleki Eğitim dersini almış olması gerekmektedir.

İŞLETMEDE MESLEKİ EĞİTİM BİRİMİ

Firmalar, «Genel Bilgiler» ekranıyla, iş yerlerinde eğitim görmekte olan öğrencilerle ilgili ve öğrencilerden sorumlu İzleyici Öğretim Elemanlarıyla ilgili detaylı bilgilere ulaşabilmektedirler.

UBS

Öğrenci Bilgileri

Ana Sayfa > Öğrenci Bilgileri

Genel Bilgiler

Puantaj

Değerlendirme

İş Yeri Bilgileri

Firma Adı :

Firma Adresi :

Firma Telefon Numarası :

Başlama Tarihi : 05.03.2018

Yerleştirilmeniz Tamamlandı.

İzleyici Öğretim Elemanı Bilgileri

Ad Soyad :

E-Posta Adresi :

Öğrenci Numarası

UYGULAMALI BİLİMLER YÜKSEKOKULU
Fakültesi/Okulu

Uluslararası Ticaret A
Bölümü/Programı

Not Ortalaması

İŞLETMEDE MESLEKİ EĞİTİM BİRİMİ

Firmalar, «**Puantaj**» ekranıyla, işlem yapmak istedikleri öğrencilerin aylık devam durumlarını takvime işleyebilmektedirler.

UBS

Öğrenci Bilgileri

Ana Sayfa > Öğrenci Bilgileri

Öğrenci Numarası

UYGULAMALI BİLİMLER YÜKSEKOKULU
Fakültesi/Okulu

Uluslararası Ticaret
Bölümü/Programı

Not Ortalaması

Genel Bilgiler

Puantaj

Değerlendirme

Ocak 2019

Devamsız Raporlu Tatil

Puantajı Onayla

Devamsızlığın İşlenmesi:
Aylar arasında geçiş yapmak için < > oklarını kullanınız.
Günler üzerine tıklayarak "Devamsız" veya "Raporlu" olarak işaretleyebilirsiniz. Gün üzerine ilk tıklamanızda devamsız, ikinci tıklamanızda raporlu olarak işaretlenecektir.
Her ayın ilk haftası içerisinde, bir önceki ayın puantajını girmez gerekmektedir.
Puantaj girişi yapıldıktan sonra "Puantajı Onayla" butonu ile ayı onaylayarak kapatmalısınız.
Sağlık raporları haftasonuna dahi gelse puantaj ekranından işlenmesi gerekmektedir.

Pts	Sal	Çar	Per	Cum	Cts	Paz
31	1	2	3	4	T	T
7	8	9	10	11	T	T
14	15	16	17	18	T	T
21	22	23	24	25	T	T
28	29	30	31	1	T	T
4	5	6	7	8	T	T

İŞLETMEDE MESLEKİ EĞİTİM BİRİMİ

Firmalar, «**Değerlendirme**» ekranıyla, işlem yapmak istedikleri öğrencilerin dönem sonu performans notlarını verebilmektedirler.

UBS

Öğrenci Bilgileri

Ana Sayfa > Öğrenci Bilgileri

Öğrenci Numarası

UYGULAMALI BİLİMLER
YÜKSEKOKULU
Fakültesi/Okulu

Uluslararası Ticaret
Bölümü/Programı

Not Ortalaması

Genel Bilgiler	Puantaj	Değerlendirme
Değerlendirme Kriteri	Performans Değerleri	
İşe Devam ve Dakiklik	<input type="text"/>	
Mesleki Teknik Bilgisini kullanma	<input type="text"/>	
İş Standartlarına Uyma	<input type="text"/>	
Sorumluluk Kabul Etme	<input type="text"/>	
Talimatları Yerine Getirme	<input type="text"/>	
Kaynakları Etkin Kullanma	<input type="text"/>	
Takım çalışmasına yatkınlığı	<input type="text"/>	
Öğrenme isteği ve kabiliyeti	<input type="text"/>	
İnsiyatif alma	<input type="text"/>	
Araştırma yeteneği	<input type="text"/>	
PerformansNotu	<input type="text" value="0"/>	

Değerlendirmeyi Kaydet

Öğrencinin Performansının Değerlendirilmesi:

Yandaki tabloda 10 adet değerlendirme kriteri verilmiştir. Her kriterlere uygun gördüğünüz Performans değerlerini (kanaat notunuzu), karşısında sütunda yer alan puan kutucuğa yazınız.

Not: Maksimum puan 100 olacaktır.

Puan	Performans Değeri
0-29	Çok Zayıf
30-49	Zayıf
50-69	Yeterli
70-89	İyi
90-100	Çok İyi